

4

Cala Prona



© DACO

La platja a recer de la tramuntana

- Petita cala a la costa nord del Cap de Creus, situada a la badia del Golfet.
- Tant el refugi com la cala queden a recer de la tramuntana per les roques que l'envolten.
- És una de les cales més riques en biodiversitat, per l'abundància de peix; s'hi pesca cinc vegades més bonítols, sardines i altres fruits del mar, que en altres caladors del cap.
- A la vora de la platja hi ha la barraca de Cala Prona, un antic refugi de pescadors, inclosa a l'Inventari del patrimoni arquitectònic de Catalunya, actualment gestionada per la confraria de pescadors del Port de la Selva.
- El topònim Prona és una deformació de Pregona, que significa profunda, una característica de la morfologia de la cala. En un document de l'any 1663 se l'anomena Cala Fonda.

5

La badia del Port



© DACO

Paradís dels esports nàutics

- Comprèn des de la Punta de la Creu a llevant, fins la Punta de s'Arenella a ponent.
- Constitueix un refugi natural malgrat les dificultats en temps de tramuntana, ja que és oberta al nord.
- Paradís dels esports nàutics com la vela.
- Hi desaigüen diverses rieres i és on s'erigeix el monestir de Sant Pere de Rodes.
- Dins la badia hi ha el port del Port de la Selva.

Selecció d'espais de la Guia del patrimoni marítim de la Costa Brava

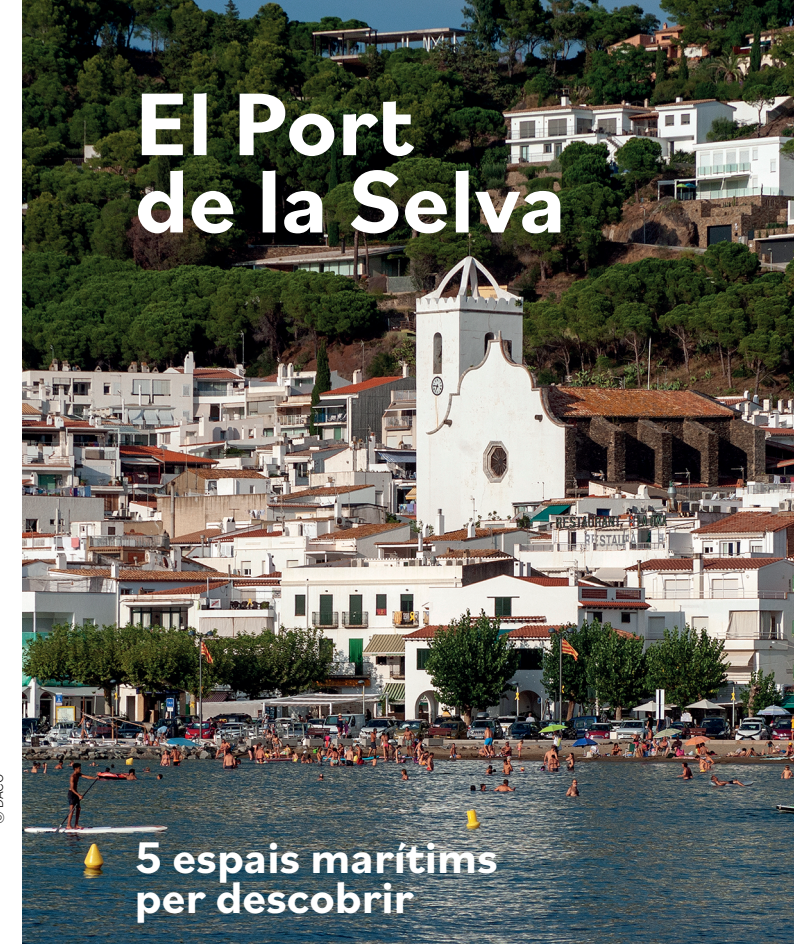

5 espais marítims per descobrir

Ajuntament el Port de la Selva

Selecció d'espais de la Guia del patrimoni marítim de la Costa Brava

52 elements per gaudir del patrimoni immoble tot l'any



1

Far de S'Arenella



© Joel Cairn

Una senya dins el Parc Natural del Cap de Creus

- Inaugurat el 1913 a petició de la Sociedad de Salvamento de Náufragos de Girona.
- Edifici aïllat, d'arquitectura funcional, que incloïa també la casa del faroner, desapareguda el 1999.
- Avui està totalment automatitzat.
- Emet una llum blanca amb un flaix d'1 segon cada 5 segons, a 22 metres sobre el nivell del mar, i el seu abast nominal nocturn és de 13 milles nàutiques.
- És, juntament amb el mirador de S'Arenella, un dels molts atractius repartits al llarg dels 8 quilòmetres del camí de ronda que uneix Llançà i El Port de la Selva.

2

Port de Reig



© Julián Paoletti

Una platja i un art de pesca

- Petita platja de pocs metres d'amplada i cinquanta de llarg on antigament s'havia calat l'art de Port de Reig.
- Al peu del passeig hi ha instal·lada una placa interpretativa de la ruta literària de J.V. Foix que fa referència a la pesca d'aquest indret.
- A les èpoques en què les moles de tonyines i bonítols entraven a la badia, els habitants ho aprofitaven per calar el gegantí Art Gros, capaç de capturar, de cop, moltes tones de tonyina.
- L'art de Port de Reig prenia el nom d'aquesta platja des d'on els pescadors calaven i llevaven l'art, que podreu trobar a l'exposició permanent del Museu de la Pesca, a Palamós.
- Amb la disminució de les moles de peix, cap als anys 60 del segle XX, la pesquera es va abandonar.

3

Llotja de peix

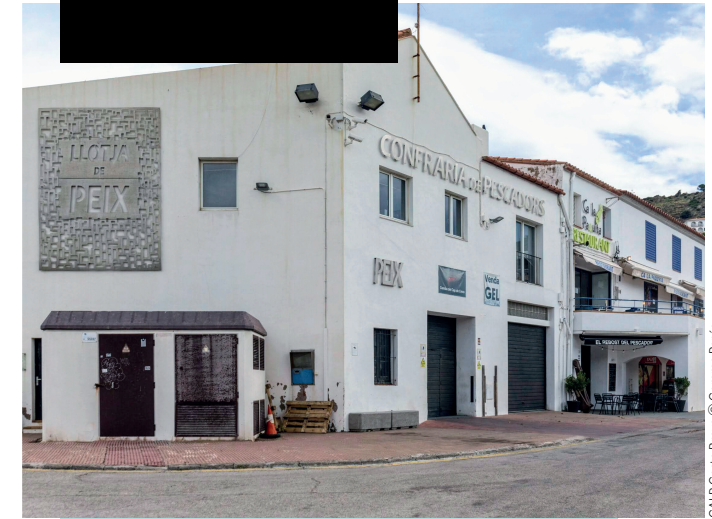

© GALP Costa Brava © Gemma Parés

A on arriba el peix

- Edifici cantoner al moll pesquer, on hi ha càrrega i descàrrega de peix.
- És la seu de la confraria de pescadors local, encarregada de comercialitzar el peix en les millors condicions, ajudar els pescadors econòmicament. Dotar-los de tota mena de serveis i assegurances i oferir-los formació, cultura i lleure.
- Espai visitable atès que la confraria resta oberta, a peu de carrer.
- El pop del Port de la Selva i la gamba del cap de Creus son productes d'una qualitat excepcionals.
- La confraria s'ha dotat amb sistemes de generació d'electricitat amb plaques solars i ha esdevingut un punt blau per a la millora de la gestió de l'aigua.